CultureSciences-Chimie | Brève

Les trésors des archives de l'Académie des Sciences

Publié le 09.02.24 | Par Emma Monnier

"Les Trésors des Archives" est une série de courtes vidéos, présentée par l'Académie des sciences et consultable en ligne sur la plateforme Youtube.

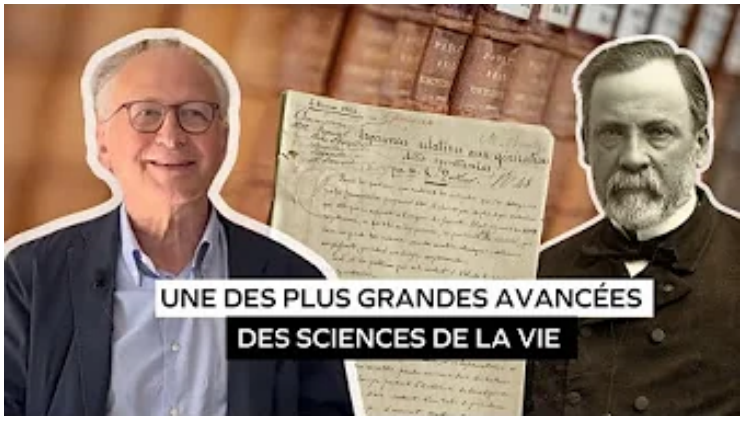

Auteur(s)/Autrice(s) : Académie des Sciences – Licence : Reproduit avec autorisation – Source : Chaïne Youtube de l'Académie des Sciences

Disponible sur la chaîne Youtube de l'Académie des sciences, "Les Trésors des Archives" est une nouvelle série disponible et consultable gratuitement. Plongez dans le passé fascinant de l'académie, où chaque épisode vous réserve une pépite d'histoire scientifique. Chaque vidéo est animée par un académicien. Durant environ cinq minutes, l'académicien vous guide à travers les archives et vous raconte des histoires captivantes qui ont façonné la science d'aujourd'hui. Portrait d'un scientifique de renom, anecdotes sur une découverte marquante ou illustrations parlantes d'une théorie poussée, les sujets sont tout aussi passionnants que variés !

À ce jour, vous pouvez visionner les vidéos accompagnées d'Étienne Ghys, Françoise Combes, Alain Fischer et Patrick Flandrin. D'autres vidéos, avec d'autres invités et anecdotes sont à venir...

En dédiant cinq minutes de votre journée au monde de la science, cette série de vidéos est une occasion ludique d'approfondir vos connaissances en histoire des sciences !

Pour en savoir plus

CRÉDITS

AUTEUR(S)/AUTRICE(S) ET MISE EN LIGNE

Emma Monnier

Stagiaire au sein de l'équipe éditoriale du site CultureSciences-Chimie



Académie des sciences